Утверждаю
И.о ректора ГБОУ АО ВО
"Астраханский государственный
архитектурно - строительный университет
_____С.П.Стрелков
"29" 01 _____2026г.
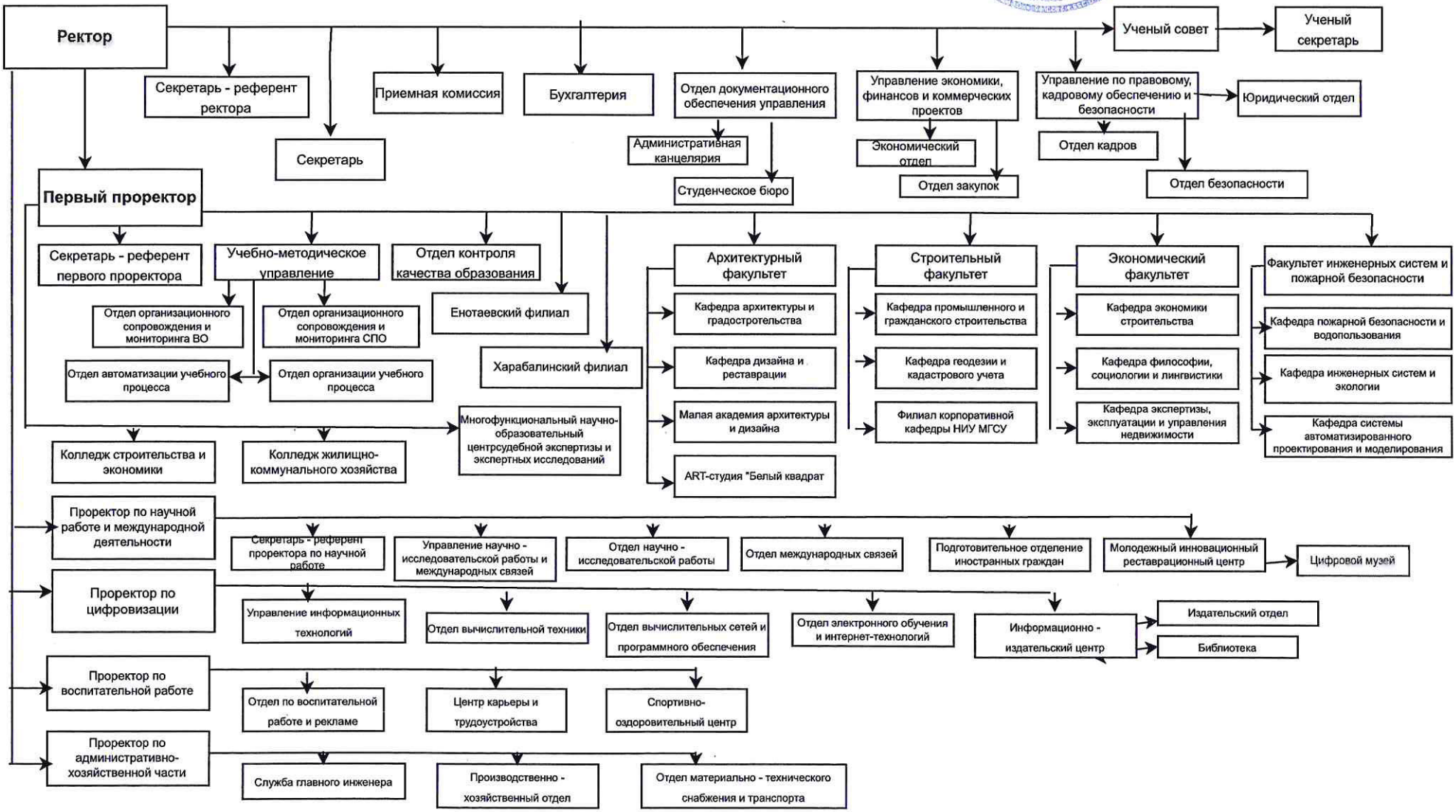
СТРУКТУРА ГБОУ АО ВО " АСТРАХАНСКИЙ ГОСУДАРСТВЕННЫЙ АРХИТЕКТУРНО - СТРОИТЕЛЬНЫЙ УНИВЕРСИТЕТ"